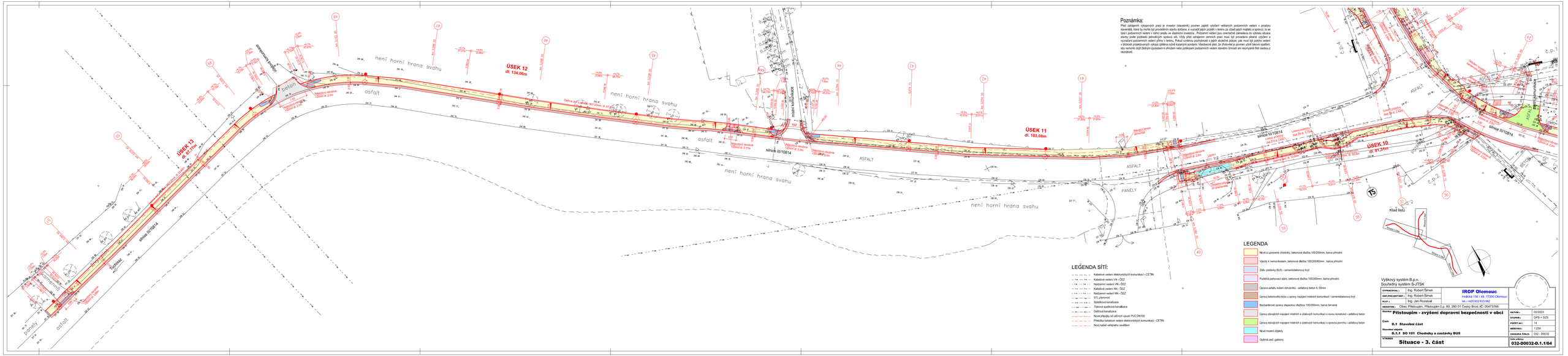

Poznámka:

Před zahájením výkopových prací je investor (stavebník) povinen zajistit vytýčení veškerých podzemních vedení v prostoru staveniště, která by mohla být provedením stavby dotčena, a vyznačit jejich průběh v terénu za účelem jejich majitelů a správců, to se týká i podzemních vedení v rámci areálu ve vlastnictví Investora . Podzemní vedení jsou orientačně zakreslena do výkresů situace stavby podle podkladů jednotlivých správců sítí. Vždy před zahájením zemních prací musí být provedeno přesné vytýčení a vyznačení podzemních vedení přímo v terénu. Pokud vzniknou pochybnosti o jejich skutečné poloze, pak musí být poloha vedení v blízkosti projektovaných výkopů zjištěna ruční kopanými sondami. Všechnaná zlatí, že zhotovitel je povinen učinit taková opatření, aby nemohlo dojít žádným způsobem k ohrožení nebo poškození podzemních vedení stavební činností ani neovlivnění tíhě osobou z nezkladů.

LEGENDA SÍTÍ:

- Kabelové vedení elektronických komunikací - CETIN
- Kabelové vedení VN - ČEZ
- Nadzemní vedení VN - ČEZ
- Kabelové vedení NN - ČEZ
- Nadzemní vedení NN - ČEZ
- STL plynovod
- Splašková kanalizace
- Tlaková splašková kanalizace
- Dešťová kanalizace
- Nové přípojky od dešťových vpustí PVC DN150
- Přeložka kabelové vedení elektronických komunikací – CETIN
- Nový kabel veřejného osvětlení

LEGENDA

- Nové a upravené chodníky, betonová dlažba 100/200mm, barva přírodní
- Úložiš k nehovořdostem, betonová dlažba 100/200/8mm , barva přírodní
- Zálitv zastávky BUS – cementobetonový kryt
- Podélná parkovací stání, betonová dlažba 100/200mm, barva přírodní
- Úprava asfaltu kolem obrubníku - asfaltový beton tl. 50mm
- Úpravy betonového krytu u úpravy napojení místních komunikací – cementobetonový kryt
- Bezbariérové úpravy slepeckou dlažbou 100/200mm, barva červená
- Úpravy stávajících napojení místních a účelových komunikací s novou konstrukcí – asfaltový beton
- Úpravy stávajících napojení místních a účelových komunikací s úpravou povrchu – asfaltový beton
- Nové mostní objekty
- Opěrná zeď, gabiony

Výškový systém B.p.v.
Souřadný systém S-JTSK

VYPRACOVAL:	Ing. Robert Šimek	**IROP Olomouc** Hodolská 156 / 49, 77200 Olomouc tel.: +420 602 633 982	
HAP PROJEKTANT:	Ing. Robert Šimek		
RLP:	Ing. Jan Rozsíval		
INVESTOR:	Obec Přístoupím, Přístoupím č.p. 80, 280 01 Český Brod, IČ: 00472766		
Stavba:	**Přístoupím - zvýšení dopravní bezpečnosti v obci**	DATUM:	02/2023
		STUPEŇ:	DPS + DZS
Část:	**D.1 Stavební část**	POČET AI:	14
Název objektu:	**D.1.1 SO 101 Chodníky a zastávky BUS**	MĚŘÍTKO:	1:250
		ZAKÁZKA ČÍSLO:	032 - D0032
VÝKRES:	**Situace - 3. část**	PLAN ČÍSLO:	**032-D0032-D.1.1/04**